

Hej !

VA-Branschen, en samhällskritisk resurs.

Vi var väl få som kunde förstå hur snabbt och abrupt vår vardag på vissa sätt skulle förändras, även om man så här i efterhand nog kunde inse vart det var på väg. Alla stora samlingar är inställda och därmed också IFAT.

I Norge och Finland har man valt en lite hårdare nedstängning än Sverige. Alla har fått ändra om i planer och rutiner. Att vi håller VA-Branschen rullande är oerhört viktigt. Slutar vi att underhålla, ersätta och förnya våra reningsverk riskerar vi snabbt en situation där dricksvattnet blir otjänligt. På många platser släpps det renade avloppsvattnet ut i samma älv eller sjö som nästa samhälle använder för sin dricksvattenförsörjning. Vi kan inte stoppa eller skjuta upp underhåll och förnyelse, inte ens för en kort tid, utan att riskera dricksvattnet. Vi som verkar i branschen vet vad god hygien innebär och vi tillämpar det alla dagar i veckan. Även vi har blivit än mer vaksamma och skärpt upp redan goda rutiner, så att vi kan hjälpa alla våra kunder med service, kunskap och offerter.

Var försiktig, ta hand om varann och era VA-anläggningar så löser vi detta tillsammans.

Om hur vi jobbar i Covid 19 tider.

Hälsningar
John



IFAT 2020 7-11 september

Ut på tur i Norge

Tidigare i vintras var vi på tur i Norge och vår marknadsansvarige, Jonna, fick tillsammans med de norska säljarna Elvis och Harald besöka tre helt fantastiska anläggningar. Se nedan!

Besök på laxodling i HardingSmolt

På HardingSmolt träffade vi driftchefen Jakob Drivenes. Det är den första anläggningen i Norge som HUBER har fått leverera en Q-PRESS slamavvattnare till just en fiskodling. Maskinen är både energisnål och avvattnar fiskens matrester och slamrester med ett resultat på 30% TS. Jakobs kommentar på vad han tycker om resultatet så säger han att "det har varit succé från dag 1". Varje vecka tas 26 ton slam om hand. Med oss på besöket hade vi en kollega från en annan smol uppfödare som var väldigt nyfiken på denna effektiva lösning. Det är väldigt spännande att få

jobba med en ny marknad hälsar vår säljare Harald med så gott resultat.

Vill du komma i kontakt med Harald klicka här.


Slamet


Jakob Drivens driftchef och vår säljare Harald Fjaere


Laxodling

Besök på Nosaneset Hardanger, Norheimsund

På Notaneset i Norheimsund fick vi träffa VA-chef Erling Eid. Det är en otroligt fin anläggning där det rostfria stålet blänker överallt och anläggningen är helt luktfri. Reningsverket styrs helt automatiskt och det behövs bara någon check/dag online och verket sköter sig själv. Här har HUBER levererat två RPPS Inloppssilar, en RoSF4 Sandtvätt och två Q-PRESS 440 slamavvattnare. Verket har en utöver HUBER's maskiner sand och fettfång, samt ett biologiskt reningssteg. I denna byggnation har man lagt stor vikt vid kvalité och design.
Erling säger att dom är otroligt nöjda med anläggningen och att allt flyter på nästan av sig själv.


RPPS


RoSF4


Q-PRESS 440

Besök på Storanipa RV i Öygarden kommun

I Öygarden kommun som tidigare hette Fejll, besökte vi Storanipa RV som drivs av Öyvar. Under två dagar spelade vi in en informations film om anläggningen. Det är ett unikt reningsverk som man har valt att spränga in i ett berg. HUBER har levererat en helt mekanisk process med tre kompaktenheter Ro5, med grovsilning (6mm spalt) sand och fettfång och en RoSF4 sandtvätt. Därefter sex stycken Drum Screen Liquid (DSL) finsilar med 0,2mm mesh, två S-DISC slamförtjockare, två S-press slamavvattnare och slutligen en RoWin värmeväxlare för avloppsvattnet. Med denna maskinuppsättning överträffar vi rensekraven (55% reduktion av SS och 25% reduktion av BOF). Verket är ett av de största reningsverken med denna typen av krav i Norge och vi når idag c:a 70% SS reduktion, 35% BOF reduktion och 30% i TS på det avvattnade slammet. Driftsäkerhet och driftsekonomi för en långsiktig hållbar ekonomisk och resursmässig drift har varit ledord under projektet och det har hitills överträffat alla målsättningar. Verket är toppmodernt med en optimal arbetsmiljö, allt är helt automatiserat och det löpande underhållet består mestadels i status kontroller. Vi är stolta över att få leverera denna lösning till Öygarden och ser fram emot att kunna visa upp anläggningen för andra kommuner som planerar att uppdatera sina befintliga anläggningar för att klara de ökade kraven från Fylkesmannen.

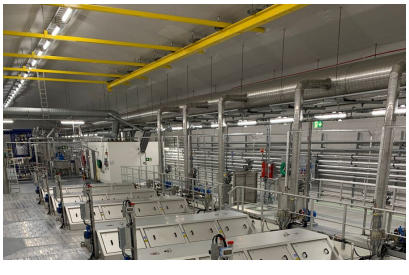

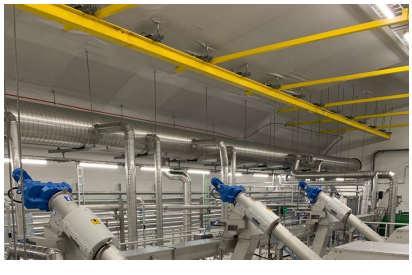





DSL (Drum Screen Liquid)



Ro5 grovgaller, sand- och fettfång



S-PRESS

Vårt säljteam Norge

I Norge har vi två st säljare Harald och Elvis. Harald är ansvarig för söndra Norge och Elvis är ansvarig för mitt- och Nordnorge. De är båda två otroligt engagerade i sitt jobb och brinner för de dom gör.

Vi ställer tre frågor till Elvis och Harald och svaren kan ni läsa nedan!

1. Vad är det roligaste med ert jobb?
2. Hur länge har ni jobbat på HUBER?
3. Vad gillar ni att göra på fritiden?

Harald svarar:
1. Det morsomste med jobben min i Huber er de fantastiske maskinene og utstyret jeg kan selg. Denne jobben har en viktig samfunnsfunksjon og i å beskytte naturen - også alle de hyggelige og fornøyde kundene da.

2. Jeg har jobbet på Huber fra 01.01. 2011 så går i mitt 10 år ;) – og like spennende hele tiden.

3. På fritiden har jeg nok å gjøre på et lite småbruk jeg flyttet til for 8 år siden. Her er det stille og fint, nok å pusle med, hugge egen ved, turer med hundene eller bedre kjent som «Gutta» og fortsatt litt rypejakt på høsten. Er ikke så viktig med å få rype/vilt lenger, men fjellturene er jeg nesten avhengig av med jevne mellomrom - ikke minst på sommeren. Prøver også å få trenet og løpt i skogen bak småbruket (ski på vinteren) og ambisjoner om å få fotografert litt mere.

Elvis svarar:
1.Jeg trives i denne jobben for at jeg får reise mye og møtt veldig hyggelige folk rundt om i Midt og Nord Norge, Det er en veldig god følelse og hjelpe kunder med de utfordringene de har på sine renseanlegg. Jeg er stolt av å jobbe i et så profesjonelt selskap som Huber er.

2. Hur länge har ni jobbat på HUBER?
Jeg skulle starte å jobbe i Huber fra 1. januar 2015 men fikk karantene fra min tidligere arbeidsgiver i 2 år så fikk starte å jobbe for Huber fra 1. januar i 2017

3. Vad gillar ni att göra på fritiden
På fritiden liker jeg å være på hytta som jeg har på Finnanger bare 30 min fra Namsos der jeg bor. På sommeren er det båtlivet som gjelder. Jeg liker også å ta en fjelltur iblant.



Kontakta Harald



Kontakta Elvis

Månadens tävling



Rätt svar i förra månadens tävling är: Step, south baltic

programme



Vi säger grattis till tre vinnare: Anette Andersson från Uppsala, Henric Bodén från Skara och Thomas Wallberg från Mjölby VA-verk.

Denna gång undrar vi vad namnet heter på den maskin som HUBER kan erbjuda till fiskbranschen!

Skicka in ditt svar genom att klicka här senast 10 maj.
Du har chansen att vinna mycket fina vinster, så glöm inte att ange din adress!

Viktiga datum 2020!!

- IFAT 7-11/9
- VA-mässan 22-24/9
- Studieresa 2-4/11 FULLBOKAD

Klicka nedan för att följa oss i de olika sociala medierna!

- Linkedin
- Facebook
- Instagram





Hydropress HUBER AB **Heljesvägen 4** **Box 125, 437 22 Lindome**
Tel: 031 99 64 60 **E-post: info@hubersverige.se**

Avregistrera mig från detta utskick

Powered by EditNews